



Ob Global Player
oder kleiner
Handwerksbetrieb.

- **Fast jede Übungsfirma ist möglich.**

Die Funktionen

- benutzergerecht und leistungsstark

- **Zeit- und ortsunabhängiges Lernen**
über jeden Internetzugang der Welt
- **Reale Geschäftsprozess-Abbildung**
mit praxiserprobten Workflow-Funktionalitäten
- Browserbasierende Bedienung (z.B. Microsoft® Internet-Explorer) - ohne Installations- und Administrationsaufwand
- Integration aller webfähigen Kommunikationsarten über das **Virtuelle Klassenzimmer** und das **leistungsstarke Konferenzsystem**
- **Tutorielle Begleitung** aller Lernprozesse mit umfangreichen Kontroll-/Auswertungsmöglichkeiten
- Aufbau von Kunden- und Lieferantenbeziehungen sowie eines integrierten QM-Systems
- **Kontakt** via E-Mail, Webshop und integrierte **Kommunikations-Möglichkeiten** (Chat, Audio-/ Video-Konferenz, Whiteboard, Applicationsharing, Bildschirmfreigabe u.v.m.)
- Flexibler und hierarchischer Aufbau der **Firmenorganisation**
- Einfache Anbindung der Software anderer Anbieter (z.B. DATEV®) über vorhandene Schnittstellen
- Leichte Integration aller Geschäftsprozessvorlagen (Office-/PDF-Dokumente) für interne und externe papierlose Geschäftsprozesse
- viele weitere Funktionen

www.kl-designs.de

Auszeichnungen



eLearning Award 2005
des E-Learning-Journals



Initiativ-Preis
Aus-/Weiterbildung 2005
DIHT / Wirtschaftswoche

Nominierungen

D-ELINA



Förderung, Partner & Referenzen



Das Modell-Projekt "neue-arbeit.de" wird vom Bundesministerium für Arbeit und Soziales aus Mitteln des Ausgleichsfonds gefördert.

Annastift
Kompetenz und Nächstenliebe

KLDesign
Kommunikation + Lernen



SkillTrix
Learning Solutions

LexWARE



ihk-lernen.de

btw tbz

Unternehmen für Bildung.

Entwicklung
GiLA consult.de

Behringstraße 42
31535 Neustadt
Tel.: 05032 941 77
Fax: 05032 941 86
hjheuer@gila.de
www.gila.de

Projektbüro
Flexworker.org

Rodbrakenhof 16
30459 Hannover
Tel.: 0511 234 54 36
Fax: 0511 234 54 36
office@flexworker.org
www.flexworker.org

www.Flexworker.org

**neue-
arbeit.de**

Das erste **Virtuelle**
Integrations-Büro*



* in Deutschland

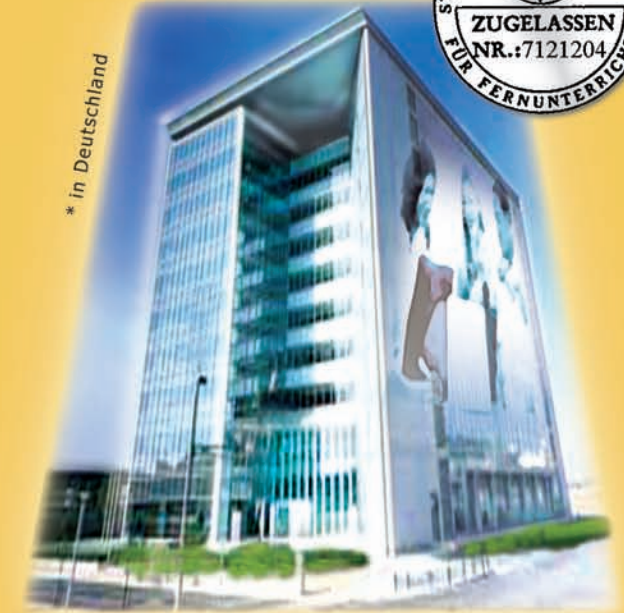

Flexworker

Gemeinnütziger Verein zur Integration von
Tearbeit und virtuellen Unternehmensformen

Willkommen im ersten Virtuellen Integrations- Büro Deutschlands

Ziel des Projektes ist es, Fachkräften mit körperlichen Einschränkungen über das neu entwickelte internetbasierte **Arbeits- und Lernportal „neue-arbeit.de“** praxisorientierte Berufs-Perspektiven via Telelernen und Telecoaching zu ermöglichen.

Mit einer begleitenden Qualifizierung in Medien-, Sozial- und Fachkompetenz werden zusätzliche Beschäftigungspotentiale erschlossen*).

Bei dem mit Breitbandtechnologie vernetzten **Arbeits- und Lernportal „neue-arbeit.de“** als **Virtuelles Büro** handelt sich um ein vollständiges und einfach mit einem Browser (z.B. Microsoft Internetexplorer) zu bedienendes Web-Office-System.

Es ist mit allen notwendigen **Bürofunktionen** zur Abwicklung aller anfallenden organisatorischen Büroarbeiten ausgestattet.

Die Korrespondenz, wie Brief, Mail, Fax, Telefonnotiz u.v.m. erhalten automatisch einen „Absenderstempel“, d.h. alle gewünschten persönlichen Daten der Teilnehmer und des jeweiligen Adressaten werden gespeichert.

Ein Vorgang kann so, auch nach Jahren in der Portal-Datenbank wieder aufgefunden werden.

Den TeilnehmerInnen stehen über das Lernportal **www.neue-arbeit.de** alle modernen Kommunikations- und Informations-Funktionen zur Verfügung.

Damit eine personalisierte Anmeldung auf dem Portal jederzeit von berechtigten Personen (z.B. Mitgliedern einer Lerngruppe) eindeutig identifizierbar ist, steht ein **intelligentes Kommunikationssystem** zur direkten Kontaktaufnahme per Mail oder Chat über das Internet zur Verfügung.

Vergleichbare Technologien wurden bisher ausschließlich in einigen Großunternehmen eingesetzt.



Die Zielgruppe des Projektes sind schwerbehinderte, arbeitssuchende Führungs- und Fachkräfte mit einer qualifizierten beruflichen Vorbildung aus dem kaufmännischen, organisatorischen und dem IT-Sektor sowie vergleichbaren Berufen.

Mit Hilfe neuer internetgestützter Kommunikationstechnologien über das Portal **www.neue-arbeit.de** und eingerichteten Telearbeitsplätzen sowie **„Best Practice Beispielen“** sollen die Projekt-TeilnehmerInnen in den ersten Arbeitsmarkt integriert werden. Das Projekt sieht die **aktive Einbindung** der Teilnehmer durch Selbstmarketing-Strategien für qualifizierte TelearbeiterInnen vor.

Ein zukunftsorientiertes und internetgestütztes **Netzwerk** über **www.neue-arbeit.de** soll für bereits arbeitende und arbeitssuchende Telearbeiter und den wichtigsten Arbeitsmarktakteuren wie Arbeitgebern, Arbeitgeberverbänden, Reha-Kostenträgern, Jobcenter der ARGEN und Integrationsfachdiensten durch die TeilnehmerInnen zur aktiven Nutzung aufgebaut werden.

***) Zertifizierte Fachkraft für Telemedien und Telearbeit (IHK)**



Die Technik



Das technische System der Lernstatt.21 basiert auf einer professionellen Lernplattform-Software von IBM sowie einer häufig eingesetzten Office-Anwendung, die durch GiLAconsult.de© weiterentwickelt wurde

Als **Applikationsserver** wird ein IBM/Lotus© Domino-, ein IBM/Lotus© Instant Messaging & Webconferencing- sowie ein IBM/Lotus© Team Workplace-Server eingesetzt.

Auf Kundenwunsch steht ein Microsoft© Terminal Server mit speziell installierter Software (z.B. Lexware© Financial Office Pro oder Zet Bankprogramm des Deutschen Übungsfirmenrings) zur Verfügung.

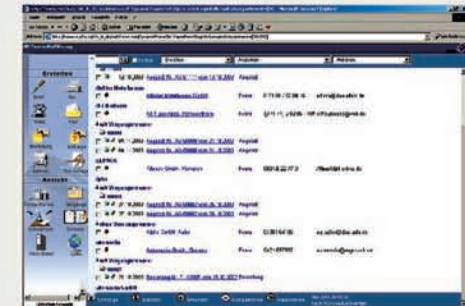

Durch einen **34 MBit Hochgeschwindigkeits-Internetanschluss** ist eine hohe Bandbreite rund um die Uhr verfügbar. Auf Anfrage kann das gesamte System in einem lokalen Netzwerk installiert werden.

Die Nutzung des synchronisierten **Lernstatt.21-Arbeitsplatzes** über Internet steht für externe Teilnehmer jederzeit zur Verfügung.

Eine individuelle, bedarfsgerechte Anpassung der Funktionen und des Layouts ist möglich.